

**20<sup>ème</sup> session extraordinaire**

**Marges nord-est  
de l'Île de France**

sous la direction  
de Marcel BOURNÉRIAS

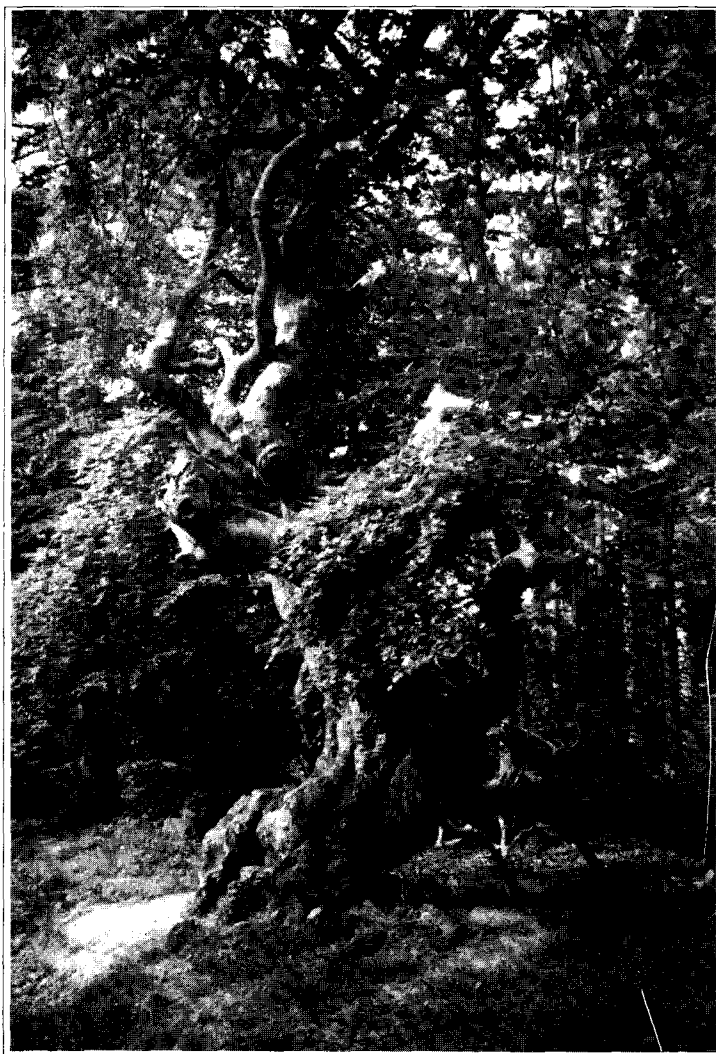

**Photo n° 1 :** Les  
Faux de Verzy :  
"chêne-fau". 28  
mai 1992. Verzy  
(Marne).  
(Photo E. Viaud).

Cette Session extraordinaire de la S.B.C.O., la vingtième déjà, était dirigée par Marcel BOURNÉRIAS assisté de trois botanistes connaissant bien la flore régionale : Michel JOLY, Stéphane THÉVENIN et Claude WORMS. Une quarantaine de sociétaires seulement (en raison de la période scolaire) y ont participé. Les déplacements se sont effectués en car et l'hébergement était centré sur Laon.

Les herborisations ont duré sept jours, du 24 au 30 mai 1992 et ont permis la visite de très nombreux biotopes du nord-est de l'Île-de-France.

Tout au long de ces journées, les participants ont pu hautement apprécier la très grande compétence de Marcel BOURNÉRIAS, notre guide, la sûreté de ses déterminations, sa capacité à synthétiser la végétation d'un paysage, ses conceptions très sûres en matière de gestion des milieux, et son inlassable dévouement.

Qu'il me soit permis de lui témoigner, au nom de la S.B.C.O. et en celui de tous les participants, notre profonde gratitude.

Rémy DAUNAS



**Photo n° 2** : *Anemone sylvestris* en Laonnois. Le Mont-des-Vaux à Cessières (Aisne).  
(Photo M. Bournérias).