

Contributions à la flore charophytique française de l'année 2020

Isabelle CHARISSOU

F-19130 VOUTEZAC
isa.charissou@orange.fr

Patrick GATIGNOL

F-86440 MIGNE-AUXANCES
patrick.gatignol@free.fr

Conservatoire botanique national du Massif central

F-19130 VOUTEZAC
Conservatoire botanique national du Massif central
F-42410 PÉLUSSIN
aurelien.labroche@cbnmc.fr

Département du Cantal (15)

Contributions du Conservatoire botanique national du Massif central (Vincent LEGLOANNEC et Aurélien LABROCHE)

- ***Chara globularis*** J.L. Thuillier. : Saint-Paul-des-Landes (15204), Puech Nègre, dans une mare à proximité d'une carrière, 29/05/2020.
- ***Chara virgata*** Kütz : Saint-Étienne-Cantales (15182), «Sur le Prat», au niveau de la grande mare en bordure du marais, 09/04/2020. Saint-Saturnin (15213), lac de Serre, au niveau de la grande mare en bordure du marais, 27/08/2020.
- ***Nitella flexilis*** (L.) C. Agardh : Saint-Saturnin (15213), «Cailles», au niveau d'une queue d'étang marécageuse, 29/05/2020.
- ***Nitella translucens*** (Pers.) C. Agardh : Lacapelle-Viescamp (15088), «Camp de Lagarrigue», sur la rive nord du petit étang, 07/08/2020.
- ***Tolypella intricata*** (Pers.) C. Agardh : Saint-Étienne-Cantales (15182), «Sur le Prat», sur la rive nord du petit étang, 09/04/2020.

Département de la Charente (16)

Contribution de Isabelle CHARISSOU

- ***Chara contraria*** A. Braun ex Kütz : La Couronne (16113), ancienne carrière près du Mas, 10/06/2020.

Département de la Charente-Maritime (17)

Contribution de Patrick GATIGNOL

- ***Chara vulgaris*** var. ***vulgaris*** f. ***longibracteata*** (Kütz.) H. Groves & J. Groves : Benon (17170), bois du Fraigneau, chemin creux inondé, 30/06/2020.

Département de la Dordogne (24)

Contributions de Isabelle CHARISSOU

- ***Chara vulgaris*** L. : Trémolat (24558), dans un bassin en béton recueillant l'eau d'une source, en bord de RD 30, près du Moulin d'Amont, 29/09/2020.
- ***Chara globularis*** J.L. Thuillier : Savignac-Lédrier (24526), mare en bord de RD 72, près du moulin de l'Abbaye, 02/06/2020.

Département de la Loire (42)

Contributions du Conservatoire botanique national du Massif central (Mathieu MERCIER et Aurélien LABROCHE)

- ***Chara braunii*** C.C. Gmelin : Précieux (42180), «étang du Comte», sur la rive nord de l'étang, 20/08/2020. Pouilly-les-Nonains (42155), à l'ouest du complexe sportif, mare peu profonde en exclos, 07/07/2020. Chambéon (42110), à l'est de l'aérodrome de Feurs-Chambéon, mare en bordure du fleuve Loire, 25/04/2020. Saint-Bonnet-des-Quarts (42310), au sud du lieu-dit « Vers Beau », mare dans prairie pâturée, 10/08/2020.
- ***Nitella syncarpa*** (Thuillier) Chevallier : Saint-André-d'Apchon (42370), au sud du chemin de Beauregard, dépression sur terrain argileux, 07/07/2020. Pouilly-les-Nonains (42155), chemin de Trotteloup, mare dans prairie pâturée, 07/07/2020. Pouilly-les-Nonains (42155), à l'ouest du complexe sportif, mare peu profonde en exclos, 07/07/2020.
- ***Nitella translucens*** (Pers.) C. Agardh : Ambierle (42820), lieu-dit « la Perrière », petite mare assez profonde dans prairie pâturée, 07/07/2020.

Département du Lot et Garonne (47)

Contribution de Isabelle CHARISSOU

- ***Chara globularis*** J.L. Thuillier. : Gavaudun (47109), au fond de la carrière du bois du Mayne, 21/09/2020.

Département des Deux-Sèvres (79)

Contributions de Patrick GATIGNOL

- ***Chara hispida*** L. : Caunay (79060), Moquerat, au niveau de la grande mare en bordure du marais, 26/05/2020.
- ***Nitella hyalina*** (DC.) Agardh : Caunay(79060), Moquerat, au niveau de la grande mare en bordure du marais, 26/05/2020.

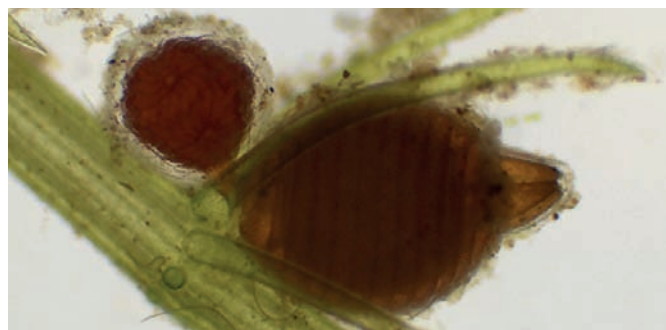

Photo 1. *Chara virgata* -anthéridie et oogone (x40)
© Y.SELLIER